



# การประชุมวิชาการส่วนภูมิภาค ครั้งที่ 36

## ราชวิทยาลัยศัลยแพทย์แห่งประเทศไทย

### Theme : Esan Surgical Network



## วันที่ 24 – 25 กุมภาพันธ์ 2565

### ณ โรงแรมอวานี ขอนแก่น โฮเทล แอนด์ คอนเวนชั่น เซ็นเตอร์

### จัดโดย ราชวิทยาลัยศัลยแพทย์แห่งประเทศไทย

### ร่วมกับ ภาควิชาศัลยศาสตร์ คณะแพทยศาสตร์ มหาวิทยาลัยขอนแก่น

#### วันพุธ ที่ 23 กุมภาพันธ์ 2565

KKU Pre-Congress Hands-On Cadaveric Workshop  
ณ ห้องปฏิบัติการฝึกทักษะทางคลินิก

#### วันที่ 24 – 25 กุมภาพันธ์ 2565

กำหนดการประชุมวิชาการ  
ราชวิทยาลัยศัลยแพทย์แห่งประเทศไทย  
Theme: Esan Surgical Network

#### วันพฤหัสบดี ที่ 24 กุมภาพันธ์ 2565

ปาฐกถาเกียรติยศ ศาสตราจารย์ นายแพทย์ทองอวบ อุดรวิเชียร  
โดย ศาสตราจารย์ นายแพทย์วิชรพงศ์ พุทธิสวัสดิ์

#### วันพฤหัสบดี ที่ 24 กุมภาพันธ์ 2565

- ▶ From diagnosis to treatment of breast cancer
- ▶ Update in meningioma & team for research
- ▶ Network and team management in brain AVM
- ▶ Esan stroke network
- ▶ Update in Thoracic Surgery
- ▶ Esan network: Acute limb ischemia
- ▶ Achieving trauma Esan network
- ▶ Advanced trauma care
- ▶ Plastic surgery sessions concepts: How I do it.
- ▶ Breast and gender reassignment surgery:
- ▶ Nasal reconstruction

#### วันศุกร์ ที่ 25 กุมภาพันธ์ 2565

- ▶ Advances in minimally invasive in cardiac surgery
- ▶ Practical points in cholangiocarcinoma
- ▶ Current management of colorectal cancer and incisional hernia
- ▶ Surgical endoscopy
- ▶ Upper gastrointestinal surgery
- ▶ Urolithiasis
- ▶ Practice-based experience sharing in urology
- ▶ Muscle invasive bladder cancer: Multimodality team
- ▶ Hepatobiliary in pediatric surgery

การลงทะเบียนและการจองที่พัก  
การประชุมวิชาการส่วนภูมิภาค ครั้งที่ 36  
วันที่ 24 – 25 กุมภาพันธ์ 2565  
กรุณาติดต่อ คุณพนา มาบลิมา  
ภาควิชาศัลยศาสตร์ คณะแพทยศาสตร์ มหาวิทยาลัยขอนแก่น  
โทรศัพท์ 043-363252 E-mail : mdcli03@kku.ac.th  
QR Code ลงทะเบียนและจองที่พัก



ค่าลงทะเบียน  
- แพทย์ 2,000 บาท  
- แพทย์ประจำบ้าน 1,000 บาท  
- พยาบาล 500 บาท  
การโอนเงินค่าลงทะเบียนและค่าที่พัก  
ส่งจ่ายเช็ค ชื่อบัญชี "สวัสดิการวิชาการ"  
โอนเข้าบัญชี "สวัสดิการวิชาการ" เลขที่บัญชี 551-408107-7  
ธนาคารไทยพาณิชย์ สาขามหาวิทยาลัยขอนแก่น

ชนิดห้องพัก	เตียงคู่	เตียงเดี่ยว
ห้องอวานี เดียว/คู่ (With Breakfast)	1,700	1,700
ห้องอวานี พรีเมียร์ (With Breakfast)	2,000	2,000
ห้องอวานี ซูเปอร์สวีท (With Breakfast)	3,700	3,700

สอบถามรายละเอียดได้ที่ โทร 043-209888 แฟกซ์ 043-209889  
E-mail : khonkaen@avanihotels.com  
Website : avanihotels.com

#### สำหรับรายการรางวัลมีดังนี้

1. รางวัลชนะเลิศอันดับ 1 จำนวน 5,000 บาท
2. รางวัลรองชนะเลิศอันดับ 1 จำนวน 3,000 บาท
3. รางวัลรองชนะเลิศอันดับ 2 จำนวน 2,000 บาท
4. รางวัลชมเชย 2 รางวัล รางวัลละ 1,000 บาท

กรุณาติดต่อ  
คุณสนิตา จินทร์เทพ  
ภาควิชาศัลยศาสตร์ คณะแพทยศาสตร์ มหาวิทยาลัยขอนแก่น  
อ.เมือง 40002 จ.ขอนแก่น  
โทรศัพท์ 043-363252 E-mail : sanith@kku.ac.th



QR Code ส่งผลงานวิจัยเข้าร่วมประกวด

**วันพุธ ที่ 23 กุมภาพันธ์ 2565**

08.00-08.15 น.	ลงทะเบียน
08.15-09.00 น.	กล่าวรายงานโดย ผศ.นพ.พลากร สุรกุลประภา หัวหน้าภาควิชาศัลยศาสตร์ พิธีเปิด คณะบดีคณะแพทยศาสตร์
09.00-09.20 น.	Overview Management of Aortic Arch disease ผศ.นพ.ฐิติ จันทรเมฆา
09.20-09.40 น.	Cerebral Protection in Aortic Arch Surgery อ.นพ.รชฎ มาลา
09.40-10.00 น.	Aortic Arch Replacement/ FET, Tips and Tricks ผศ.นพ.ชวลิต วงศ์พุทธะ
10.00-10.30 น.	Coffee Break
10.30-12.00 น.	Cadaveric workshop: TAR with FET - ผศ.นพ.ฐิติ จันทรเมฆา - อ.นพ.รชฎ มาลา - ผศ.นพ.ชวลิต วงศ์พุทธะ
12.00-13.00 น.	Lunch Symposium
13.00-14.00 น.	Cadaveric workshop: TAR with FET - ผศ.นพ.ฐิติ จันทรเมฆา - อ.นพ.รชฎ มาลา - ผศ.นพ.ชวลิต วงศ์พุทธะ

**กำหนดการประชุมวิชาการ  
ราชวิทยาลัยศัลยแพทย์แห่งประเทศไทย  
Theme: ESAN Surgical Network  
วันที่ 24 – 25 กุมภาพันธ์ 2565**

**วันพฤหัสบดี ที่ 24 กุมภาพันธ์ 2565 (Breast) ห้องใหญ่ ชั้น 2**

08.00-08.30 น.	ลงทะเบียน
08.30-10.00 น.	กล่าวรายงานโดยประธานจัดประชุม (ผศ.นพ.พลากร สุรกุลประภา) กล่าวต้อนรับ โดยคณบดีคณะแพทยศาสตร์ พิธีเปิด โดยประธานราชวิทยาลัยศัลยแพทย์แห่งประเทศไทย ปาฐกถาเกียรติยศ ศ.นพ.ทองอุบบ อุตริวิเชียร โดย ศ.นพ.วัชรพงศ์ พุทธิสวัสดิ์
10.00-10.30 น.	Coffee Break
10.30-11:00 น.	Breast imaging service in breast cancer: an update in current practices อ.พญ.ปิยกานต์ พัฒนเศรษฐพงษ์
11:00-11:30 น.	Pathological services in breast pathology: an update in current practices อ.พญ.ปิยภรณ์ อินทริวิเชียร
11:30-12:00 น.	Prathumraksa project: Pre-analytic phase in breast cancer รศ.พญ.สุพินดา คุณมี
12:00-13:00 น.	Lunch Symposium สนับสนุนโดย บริษัท สยามฟาร์มาซูติคอล จำกัด
13:00-13:30 น.	Local management of axilla in breast cancer ผศ.พญ.อนงค์พร วงศ์พุทธะ
13:30-14:00 น.	Local therapy of the primary and beyond in patient with advanced breast cancer ผศ.นพ.องอาจ โสมอินทร์
14:00-14:30 น.	Radiotherapy in breast cancer ผศ.นพ.นฤดม ศุภะกะลิน
14:30-15:00 น.	Coffee Break
15:00-16:00 น.	Neoadjuvant and adjuvant treatment of breast cancer: How to select ผศ.พญ.เอื้อมแซ สุขประเสริฐ
16:00-17:00 น.	Role of nursing care in breast cancer patients พว.เกียรติพร เชื้อโพหนอง พว.อินทรานันท์ สุขสว่างโรจน์ พว.มัทรี ศรีพรรณ
17.00-20.00 น.	Thai night party

**วันพฤหัสบดี ที่ 24 กุมภาพันธ์ 2565 ห้องแยก ห้องที่ 4**

08.00-08.30 น.	ลงทะเบียน
08.30-10.00 น.	ถ่ายทอดสดสัญญาณพิธีเปิด และปาฐกถาเกียรติยศ จากห้องใหญ่
10.00-10.30 น.	Coffee Break
10.30- 11.00 น.	Update in meningioma & team for research อ.นพ.นนทพล ปิยวัฒนาเมธา รศ.นพ.อำนาจ กิจควรรดี
11.00- 12.00 น.	Network and team management in brain AVM รศ.นพ.พิชเชนทร์ ดวงทองพล ผศ.นพ.วรานนท์ มั่นคง ผศ.นพ.นฤดม ศุภะกะลิน
12.00-13.00 น.	Lunch Symposium สนับสนุนโดย บริษัท สยามฟาร์มาซูติคอล จำกัด
13.00-13.30 น.	ESAN stroke network: How to build up? ศ.นพ.สมศักดิ์ เทียมเก่า
13.30-14.00 น.	Role of neurosurgeon-interventionist in ischemic stroke อ.นพ.กาญจน์ ยศรสวัสดิ์
14.00-14.30 น.	Update neuroimaging in stroke อ.นพ.มิก วรรณสารเมธา
14.30-14.45 น.	Coffee Break
14.45-15.45 น.	Update in spinal cord injury ผศ.นพ.กฤษกร จริ่งจิตร Perioperative care in spinal cord injury อ.นพ.ธนาถน งามมณี Spinal cord injury rehabilitation รศ.พญ.เสมอเดือน ความวัลย์
15.45-16.30 น.	Interesting case by young neurosurgeons นพ.วีรุฒม์ สุภรัตน์ โรงพยาบาลค่ายประจักษ์ศิลปาคม อุดรธานี พญ.ธนาวรรณ ศุภวรรณาวินวัฒน์ โรงพยาบาลสุรินทร์ นพ.ณัฐกิตติ์ ศรีนุชกร โรงพยาบาลหนองบัวลำภู นพ.ภัทร ควรรสนธิ โรงพยาบาลมหาวิทยาลัยเทคโนโลยีสุรนารี
16.30-17.00 น.	ประชุมประจำปีประสาทศัลยศาสตร์ภาคตะวันออกเฉียงเหนือ
17.00-20.00 น.	Thai night party

**สาขาศัลยศาสตร์ทรวงอก**

**วันพฤหัสบดี ที่ 24 กุมภาพันธ์ 2565 ห้องแยก ห้องที่ 3**

08.00-08.30 น.	ลงทะเบียน
08.30-10.00 น.	ถ่ายทอดสดสัญญาณพิธีเปิด และปาฐกถาเกียรติยศ จากห้องใหญ่
10.00-10.30 น.	Coffee Break
Update in Thoracic Surgery	Moderator: อ.นพ.พรชัย เสนารักษ์ อ.นพ.คุณัช สดากลเดชา
10.30-11.00 น.	Overview thoracic surgery in Thailand “From the Past to the Future” ผศ.นพ.ปุ่นณฤกษ์ ทองเจริญ คณะแพทยศาสตร์ มหาวิทยาลัยมหิดล
11.00-11.30 น.	VATS set up from “Zero to One” อ.นพ.พรชัย เสนารักษ์ คณะแพทยศาสตร์ มหาวิทยาลัยขอนแก่น
11.30-12.00 น.	Current evidences “Role of surgery in NSCLC” อ.นพ.คุณัช สดากลเดชา คณะแพทยศาสตร์ มหาวิทยาลัยขอนแก่น
12.00-13.00 น.	Lunch Symposium: Neoadjuvant therapy in NSCLC อ.นพ.ธนชัย แสงสัง คณะแพทยศาสตร์ มหาวิทยาลัยขอนแก่น
13.00-13.30 น.	Role of radiologic intervention in thoracic disease อ.นพ.อนุชา ฮาฮูยา คณะแพทยศาสตร์ มหาวิทยาลัยขอนแก่น
13.30-14.00 น.	How to start NIVATS? Tricks and tips อ.นพ.ศิระ เลหาหทัย คณะแพทยศาสตร์วชิรพยาบาล
14.00-14.30 น.	Robotic surgery “New era of thoracic surgery” อ.นพ.ศุภฤกษ์ เจียรมัน คณะแพทยศาสตร์ มหาวิทยาลัยมหิดล
14.30-14.45 น.	Coffee break
14.45-15.15 น.	Advance bronchoscopy and intervention อ.พญ.ไพลิน รัตนะฉนน์กุล คณะแพทยศาสตร์ มหาวิทยาลัยขอนแก่น
15.15-15.45 น.	Localizing technique for pulmonary nodule ผศ.นพ.บุลวีชัย หอมวิเศษ คณะแพทยศาสตร์ มหาวิทยาลัยธรรมศาสตร์
15.45-16.15 น.	What is MIPO? minimally invasive chest wall reconstruction อ.นพ.ผดุงเกียรติ ตั้งพิรุฬห์ธรรม โรงพยาบาลกรุงเทพ
17.00-20.00 น.	Thai night party

**วันพฤหัสบดี ที่ 24 กุมภาพันธ์ 2565 ห้องแยก ห้องที่ 2**

08.00-08.30 น.	ลงทะเบียน
08.30-10.00 น.	ถ่ายทอดสดสัญญาณพิธีเปิด และปาฐกถาเกียรติยศ จากห้องใหญ่
10.00-10.30 น.	Coffee Break
ESAN Network: Acute Limb Ischemia	Moderator: อ.นพ.ณัฐพล สุแสงรัตน์ ผศ.นพ.ณรงค์ชัย ว่องกลกิจศิลป์
Panelist:	
10.00-10.30 น.	Acute Limb Ischemia; Diagnosis: นพ.ชัยภักดิ์ เตชะเพชรไพลุย์
10.30-11.30 น.	Acute Limb Ischemia; Management: พญ.วุฒินิ สุตติชัยวรพงศ์
11.00-11.30 น.	Acute Limb Ischemia; Referral algorithm: อ.นพ.ภาคย์ หาญอรุณสมบูรณ์
11.30-12.00 น.	Interesting case: นพ.ชัยภักดิ์ เตชะเพชรไพลุย์

**สาขาศัลยศาสตร์อุบัติเหตุ**

**วันพฤหัสบดี ที่ 24 กุมภาพันธ์ 2565 ห้องแยก ห้องที่ 2**

Session 1: Achieving trauma ESAN network (moderator นพ.ภานุ อีร์ตกุลพิศาล)	
13.00-13.20 น.	ER to OR system อ.นพ.ผาติ อังคสิทธิ์
13.20-13.40 น.	ED thoracotomy: How I do it? นพ.วริศ วีระวัฒนตระกูล
13.40-14.00 น.	Embolization in trauma patient อ.นพ.อนุชา ฮาฮูยา
14.00-14.20 น.	New surgeon: How did I survive? นพ.ธนากร วรรณกุล
14.20-14.30 น.	Q&A session 1
14.30-15.00 น.	Coffee Break
Session 2: Advanced trauma care (moderator อ.นพ.ผาติ อังคสิทธิ์)	
15.00-15.20 น.	IVC injury นพ.โพธิพงษ์ เรืองจ้อย
15.20-15.40 น.	Thoracic aortic injuries อ.พญ.ปาริชาติ ต้นมิตร
15.40-16.00 น.	REBOA: in depth review อ.นพ.ภานุ อีร์ตกุลพิศาล
16.00-16.10 น.	Q&A session 2
17.00-20.00 น.	Thai night party

**สาขาศัลยศาสตร์ทรวงอก**

**วันศุกร์ ที่ 25 กุมภาพันธ์ 2565 ห้องแยก ห้องที่ 3**

08.00-08.30 น.	ลงทะเบียน
Advances in Minimally Invasive in Cardiac Surgery	Moderator: อ.นพ.บัณฑิต โมฆะรัตน์ ผศ.นพ.ชวลิต วงศ์พุทธะ
08.30-09.00 น.	Set up strategy in minimally invasive cardiac surgery อ.นพ.บัณฑิต โมฆะรัตน์ คณะแพทยศาสตร์ มหาวิทยาลัยขอนแก่น
09.00-09.30 น.	Minimally invasive CABG อ.นพ.ณัฐพล อารยวุฒิกุล โรงพยาบาลลำปาง
09.30-10.00 น.	Minimally invasive AVR ผศ.นพ.ชวลิต วงศ์พุทธะ คณะแพทยศาสตร์ มหาวิทยาลัยขอนแก่น
10.00-10.15 น.	Coffee break
10.15-10.45 น.	Minimally invasive MV repair อ.นพ.สยาม คำเจริญ คณะแพทยศาสตร์รามธิบดี มหาวิทยาลัยมหิดล
10.45-11.15 น.	Minimally invasive DVR อ.นพ.ภาสกร น้อยนิยม โรงพยาบาลยะลา
11.15-11.45 น.	Minimally invasive AF surgery อ.นพ.ภราดร เจ็ดวรรณะ โรงพยาบาลสุราษฎร์ธานี
11.45-12.15 น.	Minimally invasive congenital cardiac surgery อ.นพ.นนทพล ทักษะอุดม คณะแพทยศาสตร์ มหาวิทยาลัยเชียงใหม่
12.15-13.00 น.	Lunch Symposium สนับสนุนโดย บริษัท Medtronic ประเทศไทย จำกัด
13.00-13.30 น.	Minimally invasive aortic surgery อ.นพ.นนทพล ทักษะอุดม คณะแพทยศาสตร์ มหาวิทยาลัยเชียงใหม่
13.30-16.30 น.	Interesting case; Live in a box session; faculty

**วันพฤหัสบดี ที่ 24 กุมภาพันธ์ 2565 ห้องแยก ห้องที่ 1**

08.00-08.30 น.	ลงทะเบียน
08.30-10.00 น.	ถ่ายทอดสดสัญญาณพิธีเปิด และปาฐกถาเกียรติยศ จากห้องใหญ่
10.00-10.30 น.	Coffee Break
Plastic Surgery sessions Concepts: How I do it.	
10.30-12.00 น.	symposium 1: Reconstructive in rural area: ผศ.นพ.พลากร สุรกุลประภา (Chairman) Reconstructive surgery in limited resource situation นพ.ภวิศักดิ์ เสาทองกลาง Cleft lip-nasal deformities correction อ.นพ.वलันต์ เจนธนากุล SCIP Flap รศ.นพ.เก่งกาจ วินัยโกศล
12.00-13.00 น.	Lunch Symposium สนับสนุนโดย บริษัท สยามฟาร์มาซูติคอล จำกัด
13.00-14.30 น.	symposium 2: Breast and gender reassignment surgery: ผศ.พญ.ปัทมา ปัญญาวงศ์ (Chairman) Augmentation and revision mammoplasty: personal techniques ผศ.นพ.พลากร สุรกุลประภา
GID(FTM), top surgery ผศ.พญ.ปัทมา ปัญญาวงศ์	
Sex reassignment surgery (male to female) ผศ.พญ.พูนพิศมัย สุวะใจ	
14.30-15.00 น.	Coffee Break
15.00-16.30 น.	symposium 3: Nasal reconstruction: รศ.นพ.เก่งกาจ วินัยโกศล (Chairman) Nasal aesthetic outcomes after augmentation with various types of silicone implant อ.พญ.พรนภัส สุขประเสริฐ
Conchal cartilage graft in augmentation rhinoplasty อ.นพ.กานต์ เอื้ออังกณากุล	
Alarplasty อ.นพ.ณัฐพันธุ์ จันทะแจ้ง	
17.00-20.00 น.	Thai night party

**สาขาศัลยศาสตร์ตกแต่ง**

**วันศุกร์ ที่ 25 กุมภาพันธ์ 2565 ห้องแยก ห้องที่ 1**

08.00-08.30 น.	ลงทะเบียน
08.30-10.00 น.	Symposium 4: Wound Management ผศ.นพ.พลากร สุรกุลประภา (Chairman) Acute wound care ผศ.พญ.ปัทมา ปัญญาวงศ์ Chronic wound care อ.นพ.ณัฐวุฒิ อัครานูชาต
Complicated wound care รศ.นพ.เก่งกาจ วินัยโกศล	
10.00-10.30 น.	Coffee Break
10.30-12.00 น.	Symposium 5: Wound care workshop ผศ.นพ.พลากร สุรกุลประภา ผศ.พญ.ปัทมา ปัญญาวงศ์ อ.นพ.ณัฐวุฒิ อัครานูชาต

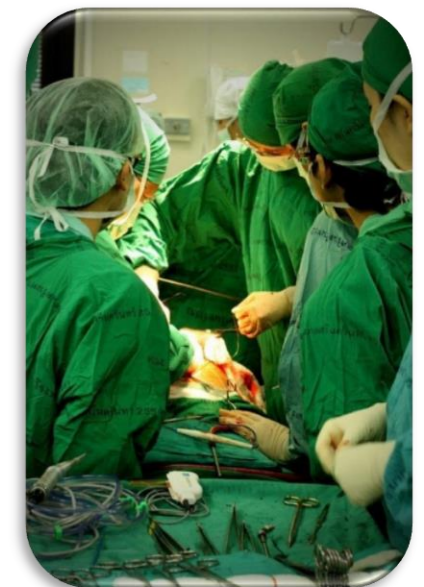

**วันศุกร์ ที่ 25 กุมภาพันธ์ 2565 (Hepatobiliary) ห้องใหญ่ ชั้น 2**

- 08.00-09.00 น. ลงทะเบียน
- 09.00-09.30 น. How to diagnose cholangiocarcinoma นพ.ประกาศิต ศิริสุทธิ์
- 09.30-10.00 น. Assessing resectability in cholangiocarcinoma นพ.ภูวนัย สาคำภีร์
- 10.00-10.30 น. Coffee Break
- 10.30-11.00 น. Pre-operative liver assessment อ.นพ.วศิน ธนสุกาญจน์
- 11.00-11.30 น. Innovation in CCA screening ดร.ธนพงษ์ อินทรระ
- 11.30-12.00 น. GeCiCCa trial รศ.พญ.จาริณญ์ จินดาประเสริฐ
- 12.00-13.00 น. Lunch Symposium สนับสนุนโดย บริษัท Medtronic ประเทศไทย จำกัด
- 13.00-13.45 น. Liver anatomy and terminology and basic operative techniques นพ.นิสิต ตงศิริ
- 13.45-14.30 น. หัวข้อ Biliary drainage and Bilioenteric anastomosis อ.นพ.อภิวัฒน์ เจริญรัตน์
- 14.30-15.00 น. Coffee Break
- 15.00-15.30 น. Post-operative care อ.พญ. สุภาภา ชีระกุล
- 15.30-16.00 น. Post-operative adjuvant chemotherapy รศ.นพ. วร สุวีระ

**Current management of colorectal cancer and incisional hernia**

**วันศุกร์ ที่ 25 กุมภาพันธ์ 2565 ห้องแยก ห้องที่ 2**

- 08.00-09.00 น. ลงทะเบียน
- 09.00-09.30 น. Current management of locally advance rectal cancer อ.นพ.ปุ่นวัฒน์ จันทรวงศ์
- 09.30-10.00 น. Current management of lateral pelvic lymph node in rectal cancer อ.นพ.เอกรินทร์ ศุภตระกูล
- 10.00-10.30 น. Current status of laparoscopic colorectal cancer surgery in our region อ.นพ.วิวัฒน์ ซาติปัญญาชัย Modulator: ผศ.นพ.กฤษฏา เปานาเรียง
- 10.30-10.45 น. Coffee Break
- 10.45-12.00 น. Current management of incisional hernia
  1. Prevention of incisional hernias อ.นพ.อมฤต ตาลเศวต
  2. Management of large incisional hernias; Tips and techniques.
    - Transversus abdominis release procedure (TAR).
    - Anterolateral thigh (ALT) free flap.
 ผศ.นพ.จักรพันธ์ วิทยาไพโรจน์  
 รศ.นพ.เก่งจาก วินัยโกศล  
 Modurator: ผศ.นพ.สุริยะ พันธุ์ชัย

**Surgical Endoscopy**

**วันศุกร์ ที่ 25 กุมภาพันธ์ 2565 ห้องแยก ห้องที่ 2**

- Surgical Endoscopy
- 13.00-13.25 น. Third space endoscopy: the new world of endoscopic surgery ผศ.นพ.เฉลิม เอื้อบุญยงนันท์
  - 13.25-13.50 น. Intervention endoscopic ultrasound: where are we now? ผศ.นพ.สมชาย เรืองวรรณศักดิ์
  - 13.50-14.00 น. Questions & Answers
  - 14.00-14.30 น. Coffee Break
  - Upper Gastrointestinal Surgery
  - Management of Esophageal Caustic Injury
  - 14.30-15.00 น. Early evaluation and management นพ.วศิน ชัดตัญญูกุล
  - 15.00-15.30 น. Late complication and management ผศ.นพ.เอกพงษ์ สาธิตการมณี
  - 15.30-16.00 น. Question & Answer



**สาขาศัลยศาสตร์ทางเดินปัสสาวะ**

**วันศุกร์ ที่ 25 กุมภาพันธ์ 2565 ห้องแยก ห้องที่ 1**

- 08.00-09.00 น. ลงทะเบียน
- session 1: Urolithiasis
- 09:00-09:30 น. Percutaneous Nephrolithotomy (PCNL): Techniques, Tips & Tricks and outcomes in Khon Kaen Hospital อ.นพ.จักรพันธ์ ปรีदानนท์ (ศัลยกรรม โรงพยาบาลขอนแก่น)
- 09:30-10:00 น. Retrograde Intrarenal Surgery (RIRS): Practical Point in Surgical Technique and Equipment ผศ.นพ.เอกรินทร์ โชติกวัฒนชัย (ศัลยกรรม โรงพยาบาลศิริราช)
- 10:00-10:30 น. Coffee Break
- Session 2: Practice-Based Experience Sharing
- 10:30-11:00 น. Laparoscopic Adrenalectomy & Interesting Series: Srinagarind Experience อ.นพ.ปรกรณ์ เกียรติโคกิชู (ศัลยกรรม โรงพยาบาลศรีนครินทร์ มข.)
- 11:00-11:30 น. Transurethral Enucleation of Prostate (TUEP): How I do it? อ.นพ.ทศพล อารีจิตรานุสรณ์ (ศัลยกรรม โรงพยาบาลขอนแก่น)
- 11:30-12:00 น. Erectile dysfunction management: More than PDE5 inhibitor อ.นพ.นนท์ ว่องวิทวัส (ศัลยกรรม โรงพยาบาลขอนแก่น)
- 12:00-13:00 น. Lunch Symposium สนับสนุนโดย บริษัท Medtronic ประเทศไทย จำกัด
- Session 3: Muscle invasive bladder cancer: Multimodality team
- 13:00-13:20 น. Radical cystectomy & Survival outcome in Srinagarind hospital รศ.นพ.วิเชียร ศิริระชะพล (ศัลยกรรม โรงพยาบาลศรีนครินทร์ มข.)
- 13:20-13:40 น. Orthotopic neobladder after radical cystectomy: Surgical technique & outcomes in Khon Kaen hospital อ.นพ.ธีรยุทธ สมหวัง (ศัลยกรรม โรงพยาบาลขอนแก่น)
- 13:40-14:00 น. Role of Radiation in Bladder preservation and palliative setting ผศ.นพ.คมสันต์ อารังค่อนันตสกุล (รังสีรักษา โรงพยาบาลศรีนครินทร์ มข.)
- 14:00-14:30 น. All about systemic treatment for MIBC อ.นพ.เลียงยศ ทองเที่ยง (อายุรกรรม โรงพยาบาลขอนแก่น)

**สาขากุมารศัลยศาสตร์**

**วันศุกร์ ที่ 25 กุมภาพันธ์ 2565 ห้องแยก ห้องที่ 4**

- 08.00-08.30 น. ลงทะเบียน
- 08.30-10.00 น. Biliary atresia: from diagnosis to liver transplantation รศ.นพ.มงคล เลหาพิญแสง โรงพยาบาลศิริราช มหาวิทยาลัยมหิดล รศ.พญ. นิรมล ตันเต็มทรัพย์ โรงพยาบาลศิริราช มหาวิทยาลัยมหิดล Moderator: รศ.นพ.สุชาติ อารีมิตร มหาวิทยาลัยขอนแก่น
- 10.00-10.30 น. Coffee break
- 10.30-12.00 น. Hepatoblastoma Prof. Paul D. Losty Alder Hay hospital Moderator: พญ.อำไพพรรณ บุญไทย โรงพยาบาลรามาริบัติ มหาวิทยาลัยมหิดล พญ.ดลฤดี อรุณแสง มหาวิทยาลัยขอนแก่น
- 12.00-13.00 น. Lunch Symposium สนับสนุนโดย บริษัท Medtronic ประเทศไทย จำกัด
- 13.00-14.30 น. Management of hepatobiliary stone in children ผศ.พญ.กนกกาญจน์ เทพมาลัย มหาวิทยาลัยเชียงใหม่ ผศ.พญ.พัชรีภรณ์ ตันมิ่ง มหาวิทยาลัยขอนแก่น Moderator อ.พญ.กนกรัตน์ ไทยวัชรามาต มหาวิทยาลัยขอนแก่น
- 14.30-15.00 น. Coffee break
- 15.00-16.30 น. Paper presentation Chairman ศ.นพ.สุรศักดิ์ สังข์ทัต ณ อยุธยา มหาวิทยาลัยสงขลานครินทร์ Co-chairman ผศ.พญ.จิราภรณ์ ไกรรนา มหาวิทยาลัยเชียงใหม่



การลงทะเบียนและการจองที่พัก  
 การประชุมวิชาการส่วนภูมิภาค ครั้งที่ 36  
 วันที่ 24 – 25 กุมภาพันธ์ 2565  
 กรุณาติดต่อ คุณพนา ผาบลิมมา  
 ภาควิชาศัลยศาสตร์ คณะแพทยศาสตร์ มหาวิทยาลัยขอนแก่น  
 โทรศัพท์ 043-363252 E-mail : mdcli03@kku.ac.th

QR Code ลงทะเบียนและจองที่พัก



ค่าลงทะเบียน

- แพทย์ 2,000 บาท
- แพทย์ประจำบ้าน 1,000 บาท
- พยาบาล 500 บาท

การโอนเงินค่าลงทะเบียนและค่าที่พัก

ส่งจ่ายเช็ค ชื่อบัญชี “สวัสดิการวิชาการ”

โอนเข้าบัญชี “สวัสดิการวิชาการ” เลขที่บัญชี 551-408107-7

ธนาคารไทยพาณิชย์ สาขามหาวิทยาลัยขอนแก่น

รายละเอียดห้องพัก		
โรงแรมอวานี ขอนแก่น โฮเทล		
ชนิดห้องพัก	เตียงคู่	เตียงเดี่ยว
ห้องอวานี เดียว/คู่ (With Breakfast)	1,700	1,700
ห้องอวานี พรีเมียร์ (With Breakfast)	2,000	2,000
ห้องอวานี จูเนียร์สวีท (With Breakfast)	3,700	3,700

สอบถามรายละเอียดได้ที่ โทร 043-209888 แฟกซ์ 043-209889  
 E-mail : khonkaen@avanihotels.com  
 Website : avanihotels.com

**รายงานวิชาการ**

คณะกรรมการฯ ยินดีรับบทความทางวิชาการเกี่ยวกับศัลยศาสตร์ทุกสาขาจากแพทย์ทุกท่าน บทความต้องเป็นภาษาอังกฤษ แต่ต้องพิมพ์ภายในแบบฟอร์มที่กำหนดไว้ในแบบส่งบทความภายในวันที่ 11 กุมภาพันธ์ 2565 โปรดระบุนามเต็มของเจ้าของบทความทุกชื่อทั้งภาษาไทยและภาษาอังกฤษ และระบุชื่อผู้ที่จะอ่านรายงานในที่ประชุม และสถาบันที่ผู้รายงานสังกัดด้วย ผู้ที่เสนอรายงานจะต้องลงทะเบียนเข้าประชุมล่วงหน้า มิฉะนั้นจะไม่มีสิทธิ์เสนอรายงาน

สำหรับรายการรางวัลมีดังนี้

- |                             |                    |
|-----------------------------|--------------------|
| 1. รางวัลชนะเลิศอันดับ 1    | จำนวน 5,000 บาท    |
| 2. รางวัลรองชนะเลิศอันดับ 1 | จำนวน 3,000 บาท    |
| 3. รางวัลรองชนะเลิศอันดับ 2 | จำนวน 2,000 บาท    |
| 4. รางวัลชมเชย 2 รางวัล     | รางวัลละ 1,000 บาท |

กรุณาติดต่อ  
 คุณสนิศา จันทร์เทพ  
 ภาควิชาศัลยศาสตร์ คณะแพทยศาสตร์ มหาวิทยาลัยขอนแก่น  
 อ.เมือง 40002 จ.ขอนแก่น  
 โทรศัพท์ 043-363252 E-mail : sanith@kku.ac.th



QR Code ส่งผลงานวิจัยเข้าร่วมประกวด



**การประชุมวิชาการส่วนภูมิภาค ครั้งที่ 36**  
**ราชวิทยาลัยศัลยแพทย์แห่งประเทศไทย**

**Theme : ESAN Surgical Network**

วันที่ 24 – 25 กุมภาพันธ์ 2565

ณ โรงแรมอวานี ขอนแก่น โฮเทล  
 แอนด์ คอนเวนชัน เซ็นเตอร์

จัดโดย

ราชวิทยาลัยศัลยแพทย์แห่งประเทศไทย

ร่วมกับ

ภาควิชาศัลยศาสตร์ คณะแพทยศาสตร์  
 มหาวิทยาลัยขอนแก่น

